

Ausschreibung zum 19. Hirschauer Rollskilauf und Inline-Rennen

Veranstalter:	SC Monte Kaolino Hirschau	
Zeitpunkt:	Sonntag, 17.09.2023, um 10:00 Uhr	
Austragungsort:	Sportpark Hirschau (Richtung Monte Kaolino, siehe Anfahrtsskizze)	
Strecke:	Inline – Parcours: Inline-Rennen: 0,4 km Runde (rot) Rollski-Rennen: 2,0 km Runde (blau) Streckenplan im Anhang	
Ausrichtungsart:	Inline – Parcours: Einzelstart für Jahrgang 2017 und jünger; keine Zeitnahme Preis für alle Teilnehmer Inline-Rennen: Massenstart von Jahrgang 2013 bis 2016 Rollski-Rennen: Massenstart Jahrgang 2012 und älter, Feie Technik (FT)	
Rennleiter:	Johannes Heckmann	
Streckenchef:	Johannes Pfab	
Kampfericht:	Christian Breunig	
Start- berechtigt:	Inline-Rennen: alle ab Jahrgang 2016 bis 2013 Rollski-Rennen: alle ab Jahrgang 2012	
Haftung:	Der Ausrichter übernimmt keine Haftung für Unfälle, Diebstahl und Schäden aller Art, auch nicht gegenüber Dritten!	
Startgebühr:	<u>Nenngeld:</u>	
	<u>Bambini U7 und U6</u> Jahrgang 2017 und 2018	0,00 €
	<u>Schüler U11 – U8</u> Jahrgang 2013 - 2016	4,00 €
	<u>Schüler U12 – U15</u> Jahrgang 2012 – 2009	6,00 €
	<u>Jugend</u> Jahrgang 2008 - 2006	10,00 €
	<u>Junioren/Damen/Herren</u> Jahrgang 2005 und älter	10,00 €

- Meldungen:** SC Monte Kaolino e.V.
Johannes Pfab
Dienhof 26
92242 Hirschau
- Meldungen vereinsweise unter Verwendung des Meldeformulars an:
E-Mail: johannes.pfab@jpsportssolution.com
- Meldeschluss:** **14.09.2021, 20:00 Uhr**
Nachmeldungen am Wettkampftag möglich bis 09:00 Uhr möglich
Nachmeldegebühr 5,00 €
- Wertung:** Wettkampfordnung des DSV, DWO für Rollski
Disqualifikation bei Nichteinhaltung der Wettkampfordnung
- Leihroller ausschließlich mit NNN Bindungssystem!**
Helm und Brillenpflicht für Roller-Wettkampf!
Helmpflicht für Inliner-Rennen!
- Preise:** Pokale / Gutscheine / Sachpreise
- Startnummernausgabe:** ab 08:45 Uhr im Sportparkgelände
- Startreihenfolge/
Streckenlänge:**
- | | | |
|---------------|-----------------|------------|
| ab 10:00 Uhr | Inliner U8/U9 | 2 x 0,4 km |
| | Inliner U10/U11 | 3 x 0,4 km |
| ca. 10:30 Uhr | U12 | 1 x 2,0 km |
| | U13 / U14 | 2 x 2,0 km |
| ca. 11:15 Uhr | U15 / U16 | 3 x 2,0 km |
| | U18w/U20 w/D | 4 x 2,0 km |
| ca. 12:00 Uhr | U18m/U20 m/H | 5 x 2,0 km |
- während der Rennen: Inline-Parcours U6/U7
- Renmodus:** Die Massenstarts werden mit max. 20 Athleten durchgeführt.
Änderungen behält sich der Veranstalter vor!
Die Skiroller werden vom Veranstalter gestellt.
- Wertung:** Jede Klasse wird separat gewertet.
- Allgemeine Infos:**
- Für Speisen und Getränke ist gesorgt.
 - Parken am Sportpark.
 - Umkleidemöglichkeiten und Toilettennutzung im Sportpark.
- Schirmherrschaft:** Bürgermeister Hermann Falk

Der SCMK Hirschau freut sich auf euer Kommen und wünscht einen fairen Wettkampfverlauf.

Die Vorstandschaft
Thomas Heckmann

Die Rennleitung
Johannes Heckmann

Anfahrtsskizze

Sportpark Hirschau
Wolfgang-Droßbach-Straße 77
92242 Hirschau

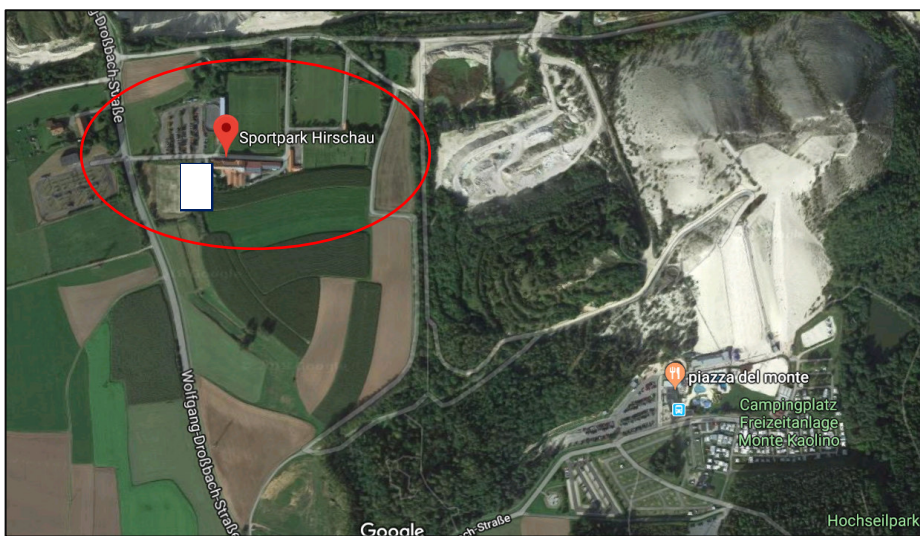

Sponsoren:

